

ECONOMY AND STRATEGY CONSULTANCY SERVICES



ESDH

EKONOMİ VE STRATEJİ DANIŞMANLIK HİZMETLERİ

YENİ YILIN İLK AYINDA EKONOMİDE VE İŞLERDE GELİŞMELER

EKONOMİ VE STRATEJİ DANIŞMANLIK HİZMETLERİ
30 OCAK 2018

TÜRKİYE EKONOMİSİ 2018 YILI BEKLENTİLERİ

- ✓ GENİŞLETİCİ MALİYE VE PARA POLİTİKASI UYGULANACAK
- ✓ YENİ İSTİHDAM VE YATIRIM TEŞVİKLERİ SÜRECEK + YENİ DESTEKLER
- ✓ YÜZDE 4-5 EKONOMİK BÜYÜME
- ✓ İHRACAT EN ÖNEMLİ İKTİSADİ FAALİYET OLACAK
- ✓ PİYASALAR VE İŞLER CANLI SEYRETMEME DEVAM EDECEK
- ✓ ÖZEL SEKTÖR YATIRIMLARI CANLANMAYA BAŞLAYABİLİR
- ✓ MALİYET ARTIŞLARI SÜRECEK; ENERJİ+GİRDİ+İŞGÜCÜ+TAŞIMACILIK
- ✓ YÜKSEK ENFLASYON VE FAİZLER SÜRECEK
- ✓ TÜRK LİRASI ÜZERİNDE DEĞER KAYBI BASKISI SÜRECEK
- ✓ DIŞ POLİTİK RİSKLER; AB VE ABD İLE İLİŞKİLER, SURİYE VE IRAK
- ✓ EKONOMİK RİSKLER; İKİZ AÇIKLAR (CARİ AÇIK-BÜTÇE AÇIĞI), YURTDIŞINDAKİ DAVALAR

GENİŞLETİCİ PARA POLİTİKASI SÜRÜYOR; PİYASADA YETERLİ PARA VAR

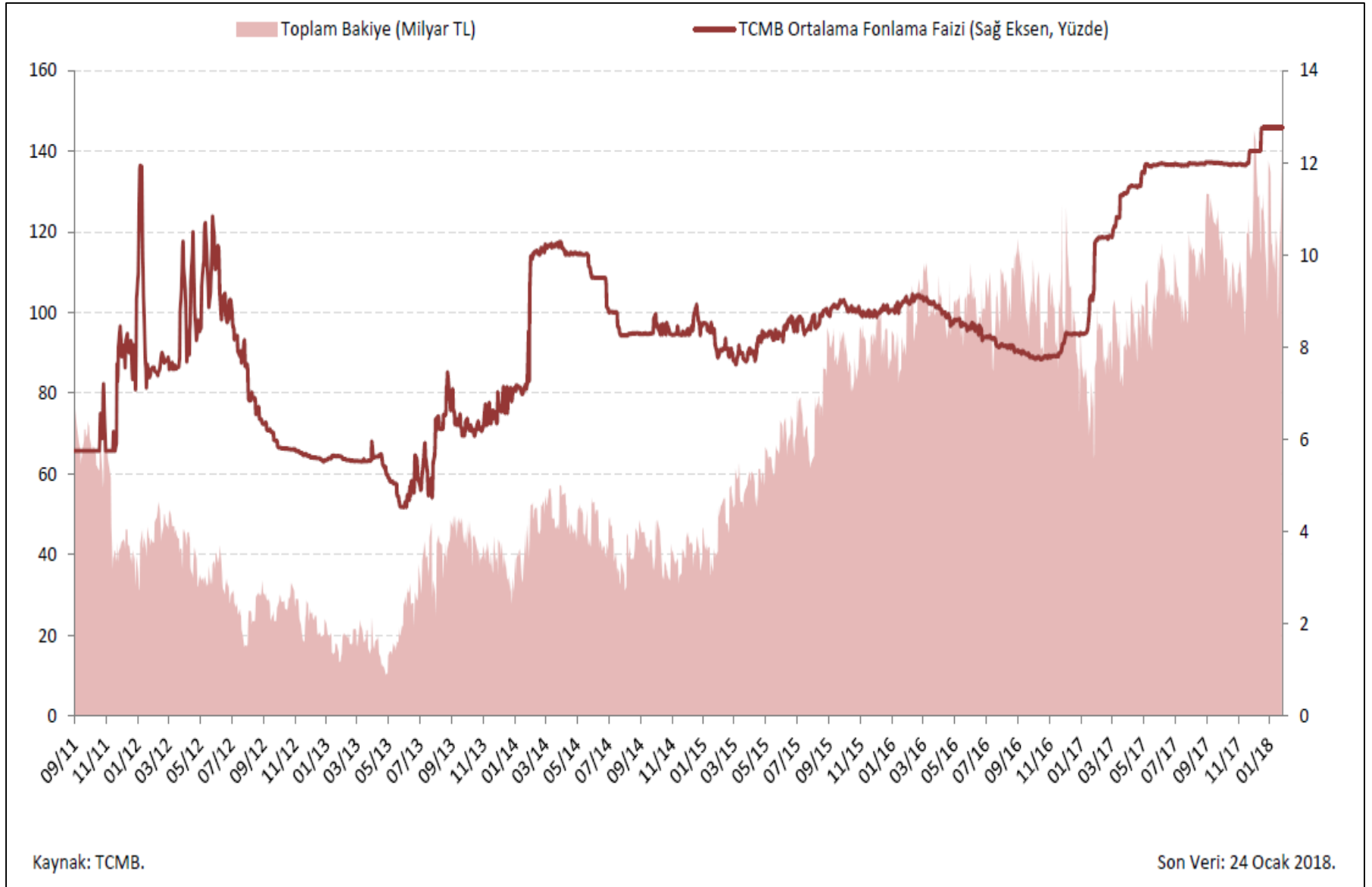

YENİ YATIRIM VE İSTİHDAM TEŞVİKLERİ HAYATA GEÇECEK

| DÜZENLEME | ETKİLER |
|--|---|
| STRATEJİK YATIRIMLAR TEŞVİKİ | BAŞVURU SONUÇLARI AÇIKLANACAK, 70 MİLYAR TL, 14 PROJE |
| CAZİBE MERKEZİ YATIRIM TEŞVİKLERİ | DÜZENLEME YAPILDI, EKONOMİ BAKANLIĞI TEŞVİKLERİ VERECEK |
| İSTİHDAM TEŞVİKLERİ | ASGARİ ÜCRET TEŞVİKİ DEVAM EDİYOR İLAVE İSTİHDAM TEŞVİKİ (4.465 TL) SÜRECEK İŞ BAŞI EĞİTİM TEŞVİKİ SÜRÜYOR (İŞKUR) |
| KREDİ GARANTİ FONU | YENİ PROTOKOL İMZALANADI, 50 MİLYAR TL KAYNAK YATIRIMLAR VE İHRACAT İÇİN KULLANILACAK |
| MAKİNE YATIRIMLARINDA KDV TEŞVİKİ | YURTIÇİ MAKİNE ALIMLARINDA KDV İSTİSNASI GETİRİLİYOR |
| YATIRIM ORTAMININ İYİLEŞTİRİLMESİ | YENİ ÖNLEMLER VE DESTEKLER HAZIRLANIYOR |

2018 YILINI ETKİLEYECEK DÜZENLEMELER

| DÜZENLEME | ETKİLER |
|--|---|
| DÖVİZ KREDİSİ KULLANIMINDA YENİ DÜZENLEME | DÖVİZ GELİRİ OLMAYANLAR KULLANAMAYACAK DÖVİZ GELİRİ OLAN SINIRLI KULLANACAK YÜRÜRLÜK TARİHİ 2 MAYIS 2018 |
| KDV DÜZENLEMELERİ | NAKİT AKIŞINDA İYİLEŞME |

İHRACAT EN ÖNEMLİ İKTİSADİ FAALİYET OLACAK

| | 2017 (24 İŞ GÜNÜ) | 2018 (24 İŞ GÜNÜ) | DEĞİŞİM % (2017 / 2018) |
|---|----------------------|----------------------|----------------------------|
| I. TARIM | 1.505.250 | 1.726.545 | 14,7 |
| A. BİTKİSEL ÜRÜNLER | 1.064.401 | 1.188.762 | 11,7 |
| B. HAYVANSAL ÜRÜNLER | 157.754 | 202.990 | 28,7 |
| C. AĞAÇ VE ORMAN ÜRÜNLERİ | 283.096 | 334.793 | 18,3 |
| II. SANAYİ | 7.773.074 | 8.975.623 | 15,5 |
| Tekstil ve Hammaddeleri | 573.492 | 648.493 | 13,1 |
| Deri ve Deri Mamulleri | 84.568 | 119.614 | 41,4 |
| Halı | 132.431 | 152.722 | 15,3 |
| Kimyevi Maddeler ve Mamulleri | 1.136.893 | 1.244.121 | 9,4 |
| Hazır giyim ve Konfeksiyon | 1.187.986 | 1.366.196 | 15,0 |
| Otomotiv Endüstrisi | 1.811.664 | 2.014.491 | 11,2 |
| Gemi ve Yat | 64.770 | 9.138 | -85,9 |
| Elektrik Elektronik ve Hizmet | 534.873 | 671.453 | 25,5 |
| Makine ve Aksamları | 357.740 | 471.045 | 31,7 |
| Demir ve Demir Dışı Metaller | 420.380 | 546.845 | 30,1 |
| Çelik | 786.577 | 1.004.929 | 27,8 |
| Çimento Cam Seramik ve Toprak Ürünleri | 163.650 | 187.660 | 14,7 |
| Mücevher | 182.057 | 127.593 | -29,9 |
| Savunma ve Havacılık Sanayii | 92.086 | 99.863 | 8,4 |
| İklimlendirme Sanayii | 238.362 | 305.034 | 28,0 |
| Diğer Sanayi Ürünleri | 5.547 | 6.426 | 15,8 |
| III. MADENCİLİK | 298.525 | 350.564 | 17,4 |
| TOPLAM | 9.576.850 | 11.052.733 | 15,4 |

SANAYİ ÜRETİMİNDE İSTİHDAMINDA VE ALINAN SİPARİŞLERDE EN YÜKSEK İKİNCİ SEVİYE

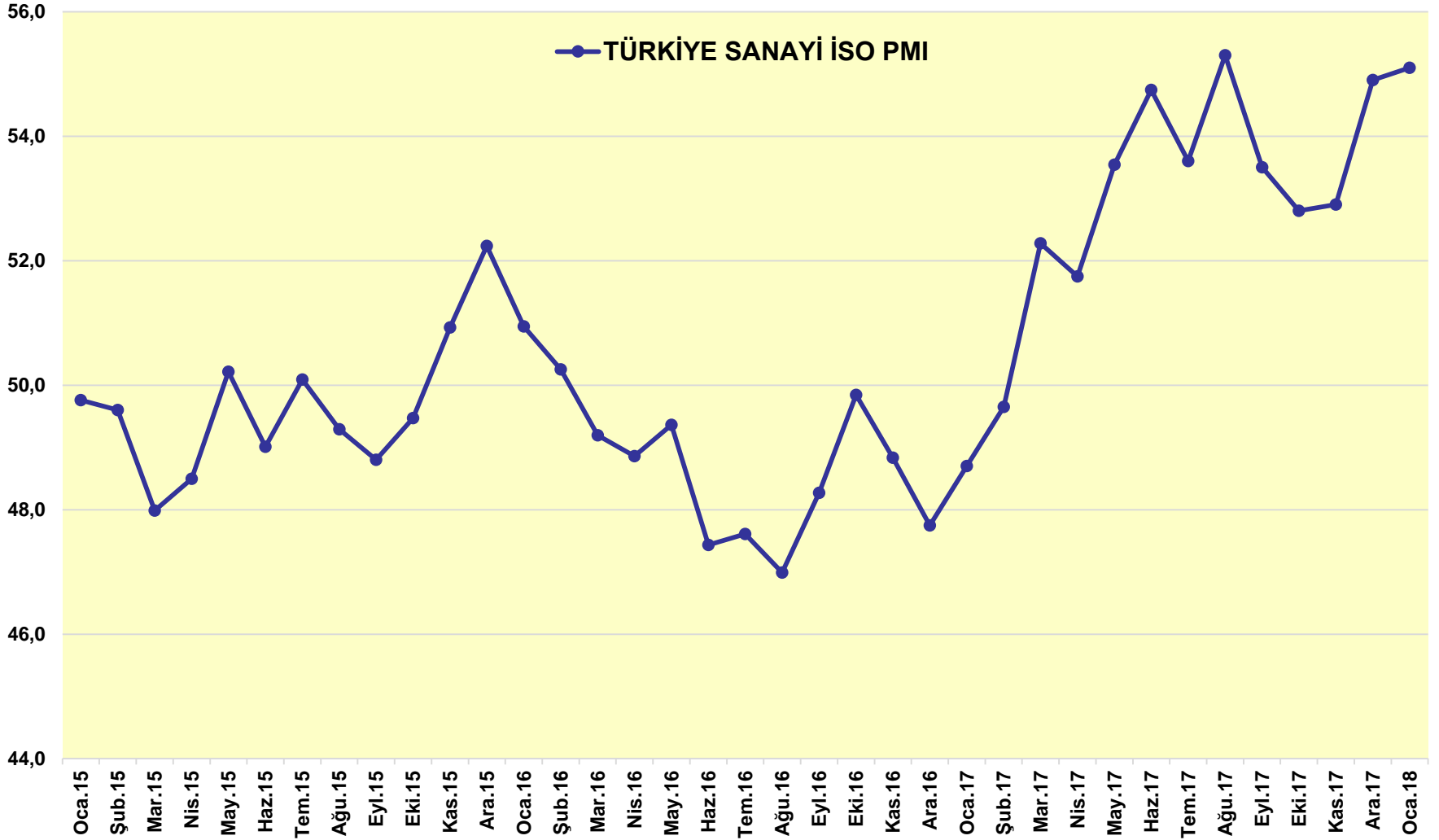

İÇ PİYASADA İŞLERDE GELİŞMELER VE BEKLENTİLER

| SEKTÖREL GÜVEN ENDEKSLERİ | | | | | | | | |
|--|----------|----------|-----------|-----------|----------|----------|----------|-----------|
| Sektörler | Ara 2015 | ARA 2016 | OCAK 2017 | MART 2017 | HAZ 2017 | EYL 2017 | ARA 2017 | OCAK 2018 |
| Hizmet Sektörü Güven Endeksi | 89,5 | 83,6 | 80,1 | 96,3 | 105,2 | 104,8 | 87,5 | 91,9 |
| <i>Son üç ayda iş durumu</i> | 87,6 | 80,6 | 72,3 | 84,5 | 101,8 | 105,8 | 86,8 | 87,0 |
| <i>Son üç ayda hizmetlere olan talep</i> | 85,5 | 79,3 | 72,1 | 84,3 | 101,9 | 104,6 | 85,0 | 87,0 |
| <i>Gelecek üç ayda hizmetlere olan talep</i> | 95,5 | 90,8 | 95,9 | 120,2 | 112,1 | 103,9 | 90,7 | 101,7 |
| Perakende Ticaret Sektörü Güven Endeksi | 94,0 | 87,9 | 86,1 | 100,6 | 109,0 | 105,5 | 88,0 | 95,8 |
| <i>Son üç ayda iş hacmi (satışlar)</i> | 89,6 | 82,8 | 71,6 | 78,9 | 106,4 | 116,5 | 82,9 | 84,7 |
| <i>Mevcut mal stoku seviyesi</i> | 97,3 | 100,1 | 103,5 | 101,3 | 98,3 | 97,5 | 101,6 | 101,8 |
| <i>Gelecek üç ayda iş hacmi (satışlar)</i> | 95,1 | 81,0 | 83,0 | 112,3 | 116,7 | 100,3 | 79,3 | 99,4 |
| İnşaat Sektörü Güven Endeksi | 76,1 | 67,2 | 73,2 | 92,1 | 90,4 | 80,4 | 72,4 | 84,6 |
| <i>İnşaat Faaliyetleri (son üç ayda)</i> | 90,3 | 79,3 | 74,0 | 84,9 | 106,1 | 98,1 | 86,4 | 85,1 |
| <i>Alınan siparişlerin mevcut düzeyi</i> | 64,7 | 60,2 | 63,8 | 71,0 | 71,2 | 69,0 | 66,3 | 76,8 |

YENİ ALINAN İNŞAAT İŞLERİ EN YÜKSEK SEVİYESİNDE

YENİ ALINAN İNŞAAT İŞLERİNİN SEVİYESİ

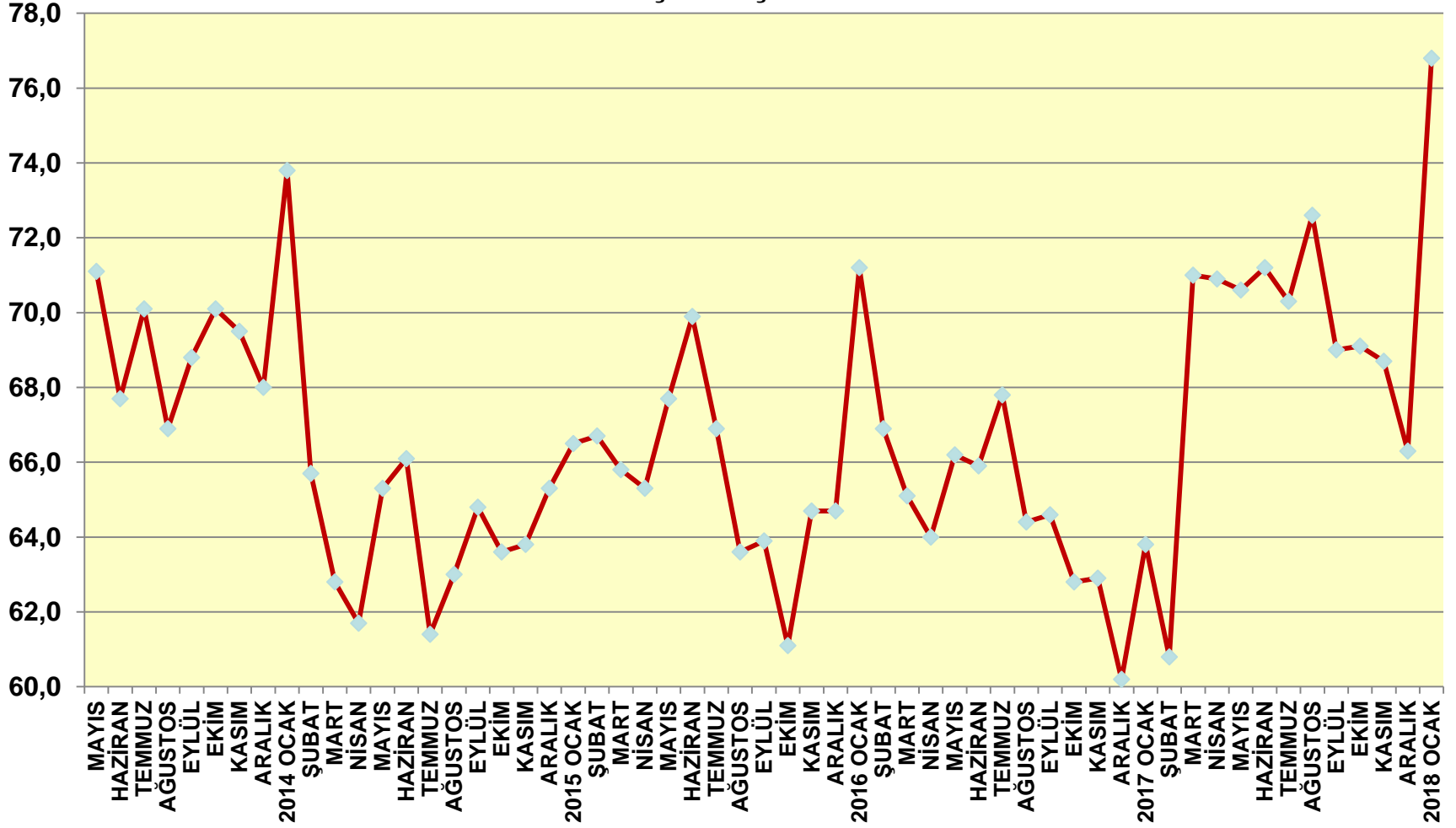

ÖZEL SEKTÖR YATIRIMLARI CANLANMAYA BAŞLAYABİLİR

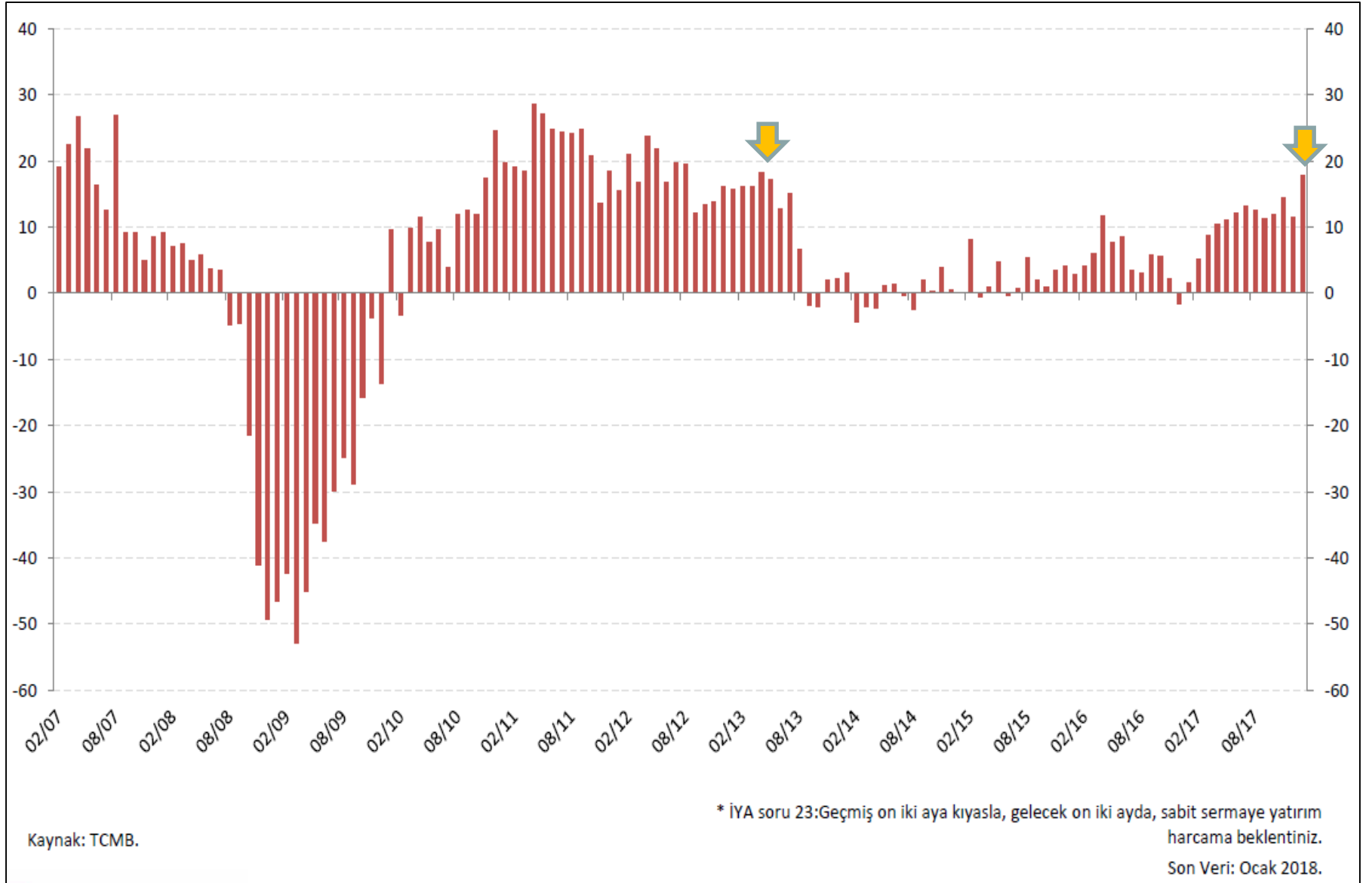

YENİ YILDA TÜKETİCİ GÜVEN ENDEKSİNDE İYİLEŞME

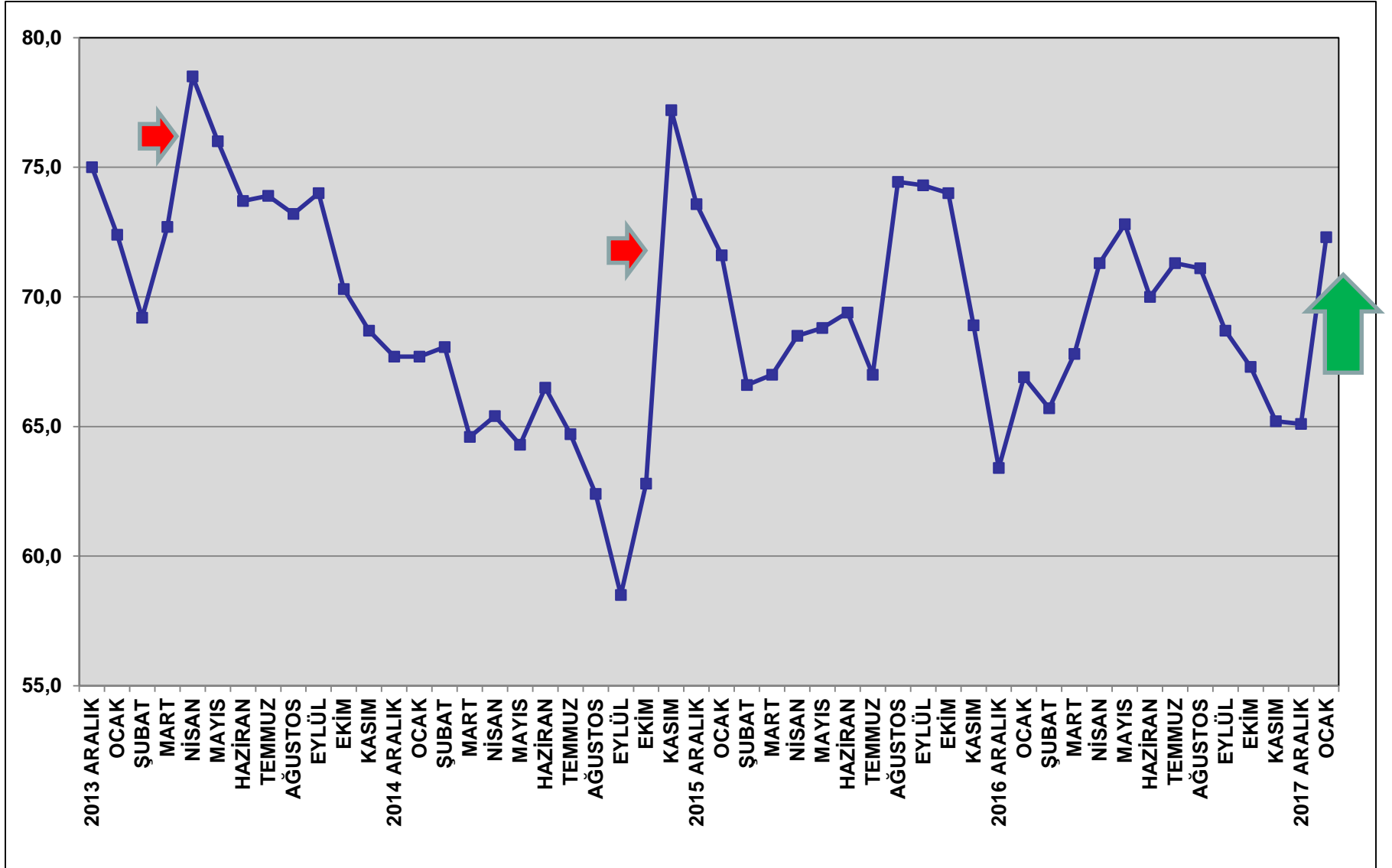

MALİYET ARTIŞLARI SÜRECEK

| | |
|-------------|--|
| ENERJİ | ELEKTRİK FİYATLARINDA ARTIŞ YAPILDI |
| GİRDİ | EMTİA FİYATLARINDA ARTIŞLAR SÜRÜYOR |
| İŞGÜCÜ | ASGARİ ÜCRET VE DİĞER ÜCRET ARTIŞLARI YÜZDE 15,0 SEVİYELERİNDE |
| TAŞIMACILIK | BENZİN FİYATLARINDA ARTIŞLAR SÜRÜYOR BURSA MOTORİN 5,18 TL BURSA KURŞUNSUZ 5,81 TL |

YÜKSEK KREDİ FAİZLERİ VE ARTIŞLARI SÜRECEK

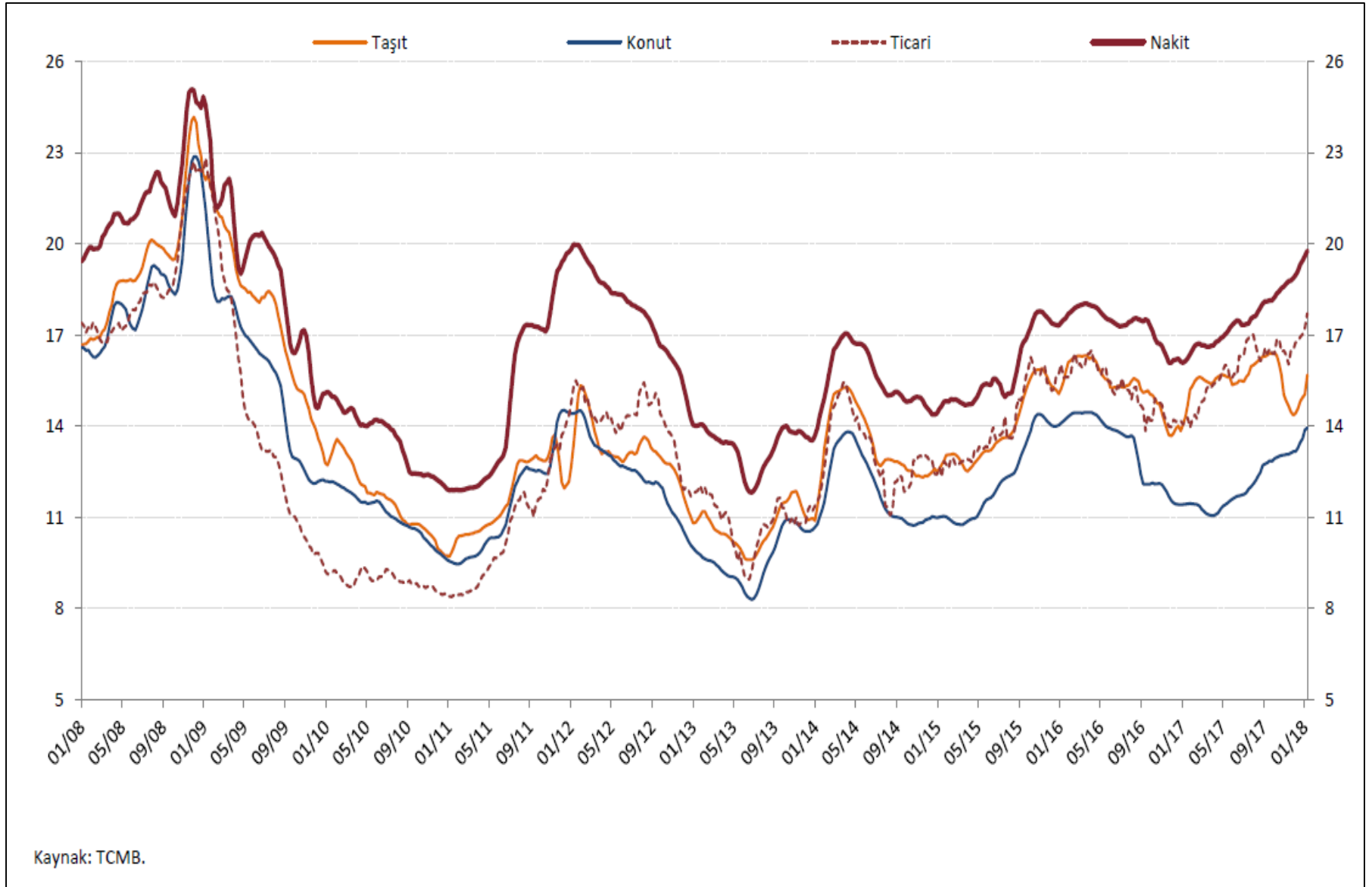

DIŞ POLİTİK RİSKLER; ABD VE AB İLE İLİŞKİLER/SURİYE-IRAK GELİŞMELER

ABD VE AB
İLE İLİŞKİLER

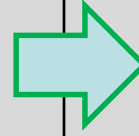

ABD İLE İLŞKİLER GERGİN

SURİYE VE IRAK
GELİŞMELER

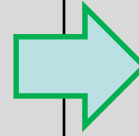

SURİYE'DE
FİİLİ HAREKAT

TÜRK LİRASINA DEĞER KAYBI BASKISI SÜRECEK

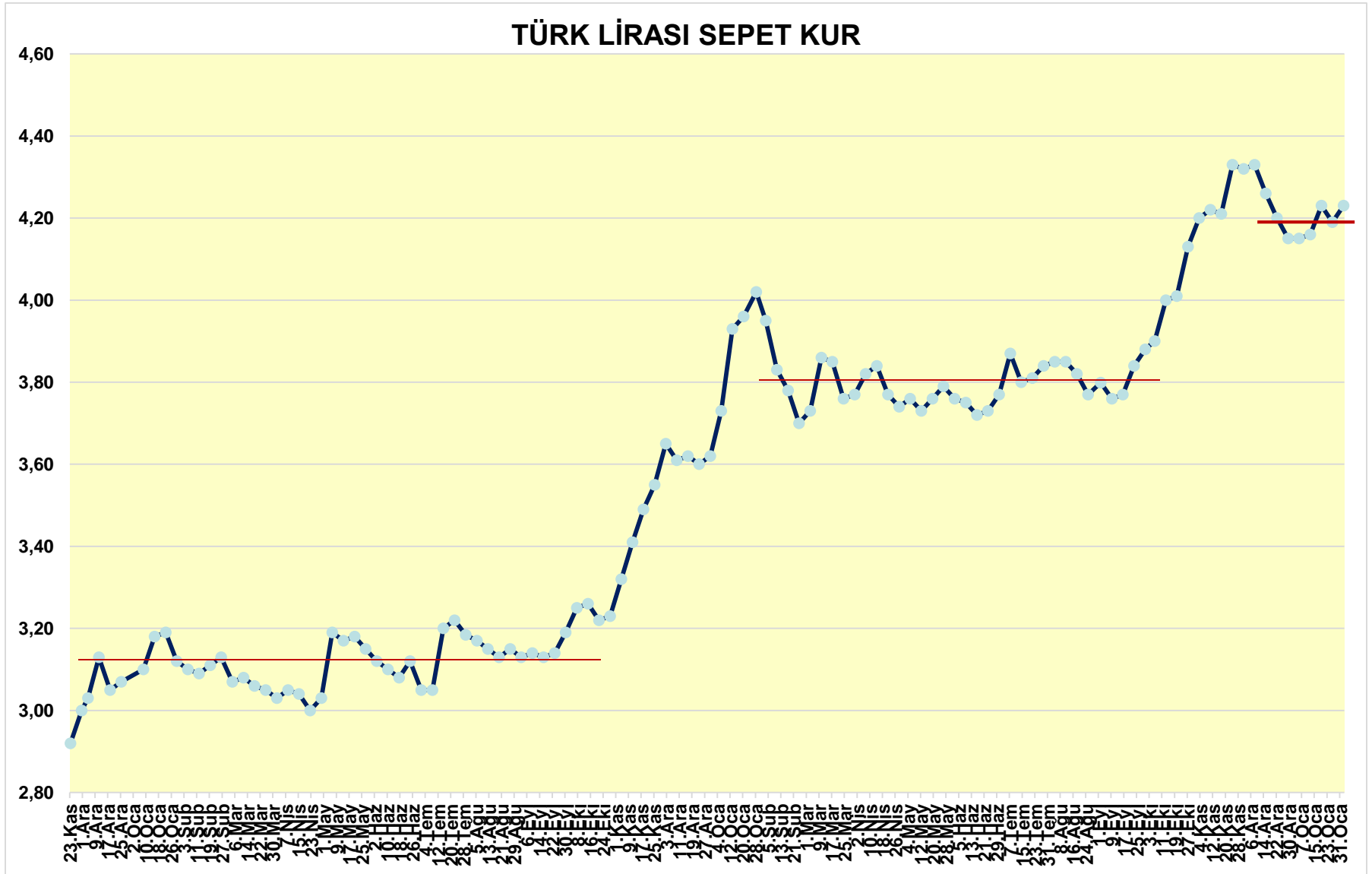

2018 YILINI NASIL YÖNETELİM

| | |
|------------|--|
| İŞLER | İÇ TALEP CANLI+DIŞ TALEP ÇOK CANLI; YARARLANALIM |
| MALİYETLER | ARTAN MALİYETLERE KARŞI VERİMLİLİK, MALİYET YÖNETİMİ, FİYAT POLİTİKASI |
| RİSKLER | OLASI DALGALANMALARA HAZIRLIKLIL OLALIM, RİSK YÖNETİMİ, NAKİT YÖNETİMİ, YENİ KREDİ LİMİTLERİ,KISA VADELER, İYİ TEMİNATLANDIRMA, KEFALET SİGORTALARI |

ECONOMY AND STRATEGY CONSULTANCY SERVICES



ESDH

EKONOMİ VE STRATEJİ DANIŞMANLIK HİZMETLERİ

EKONOMİ VE STRATEJİ DANIŞMANLIK HİZMETLERİ

SERGÜL SOKAK SARAL SİTESİ C.BLOK D.10 GAYRETTEPE-BEŞİKTAŞ İSTANBUL TEL 0212 352 87 95

[www . e s d h . com . tr](http://www.esdh.com.tr)
